

FRATURAS PERI-PROTÉSICAS

Vera Escoto
Médica Codificadora e Auditora

Objetivos

Reconhecer algumas particularidades desta codificação.

Contextualizar a importância do tempo em que ocorreu a fractura.

Contextualizar a importância e o papel dos Código E e V nesta codificação

Aplicar os códigos V e E nesta codificação.

Fratura peri-protésica



A - Se aconteceu durante o acto cirúrgico

B - Se ocorreu fora do intra-operatório





A- Se aconteceu no intra-operatório

1. Se aconteceu, durante o ato cirúrgico, codifica-se com o código de complicação – **P 996.44**

Causa externa:

Se existe registo no processo, da ocorrência de fractura

O código será da categoria das “misadventures” **E870.0**

Se não houver registo clínico da ocorrência de fractura

O código será da categoria dos efeito indesejado **E878.1**





B. Se ocorreu fora do intra-operatório

1. Se a fractura ocorreu após um traumatismo, codifica-se com um código de categoria das fracturas “traumáticas” .

Associam-se:

Código V – O de Status de presença de prótese
código V43.6X

Causa Externa – O da circunstância
em que ocorreu a fractura

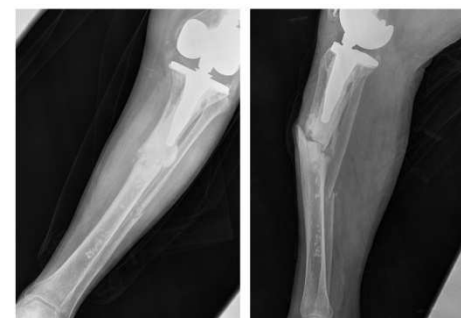

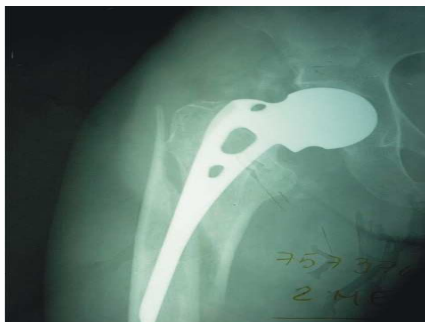

2. Se a fratura ocorreu sem evidencia de traumatismo, será considerada uma complicação de prótese, código - **P 996.44**

Associam-se:

Código V – O de Status de presença de prótese

Código V43.6X

Código E – O de efeito indesejado

Código E878.1



3. Uma fractura patológica peri-protésica
devida a doença subjacente.

Diagnóstico Principal fratura patológica, com o código da
categoria – **733.1X**

Código adicional da doença subjacente
(osteoporose, neoplasia, etc.)

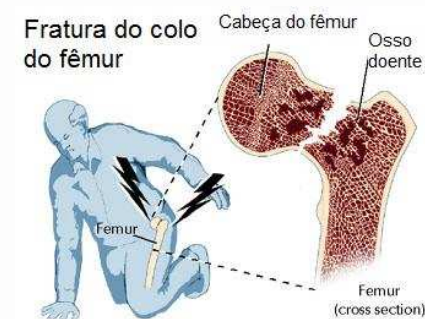

Código V adicional – Status de prótese **V43.6X**

Procedimentos

Novos códigos:

Quando são revistos alguns elementos da prótese usam-se os novos códigos da subcategoria

00.7 – “Other hip procedures” (00.70-00.77)

Exemplos:

00.70 – “Revision of hip replacement, both acetabular and femoral components”

“Code also any “ :

“removal of (cement)(joint)”- 84.57

“type of bearing surface if known” (00.74-00.77)

Excludes:

“*revision of hip replacement, not otherwise specified*”

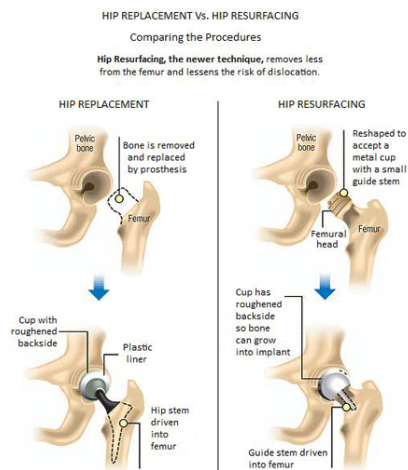

00.8 “Other hip and knee replacement” (00.80-00.87)

Exemplos:

00.80 - “Revision of knnee replacement, total (all components)”
“Code also any removal of (cement) (joint) spacer “ - (84.57)

00.81 - “Revision of knee replacement, tibial component”

00.85 - “Resurfacing hip, total, acetabulum and femural head”

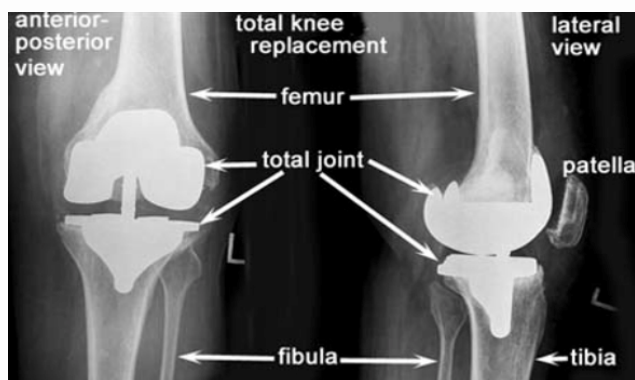

Obrigada

Fracturas Patológicas:

Distribuem-se nas categorias (733.1-733.19)

Nestas fracturas omite-se o código E, já que a causa da fractura é uma patologia (osteoporose, metástase óssea etc).

O diagnóstico principal é a fractura se o seu tratamento for o objectivo do tratamento

Ex: fractura da tíbia, secundária a osteoporose senil

Diagnóstico principal: Fractura patológica da tíbia 733.16

Diagnóstico adicional: Osteoporose senil 733.01

Fracturas Patológicas



Omitir Código E